Департамент по развитию туризма
и индустрии гостеприимства
Свердловской области

О грантовой поддержке в сфере туризма

Заместитель директора Департамента по развитию туризма и индустрии гостеприимства Свердловской области

Юрий Дмитриевич Патанин

МЕРЫ ГОСУДАРСТВЕННОЙ ПОДДЕРЖКИ СУБЪЕКТОВ РФ

включенные в национальный проект «Туризм и индустрия гостеприимства» согласно ГП «Развитие туризма» (ПП РФ от 19.02.2022 № 218)

МЕРЫ ПОДДЕРЖКИ

Поддержка общественных инициатив на **создание модульных некапитальных средств размещения (кемпингов и автокемпингов).**

Размер **гранта** –
до **4,65 млн руб.**

Государственная поддержка **развития инфраструктуры туризма.**

- приобретение туристского оборудования;
- организация круглогодичного функционирования бассейнов*;
- разработка новых туристских маршрутов;
- создание электронных путеводителей, мобильных приложений и аудиогидов;
- реализация проектов, направленных на создание и развитие доступной туристской среды

Размер **гранта** –
до **3 млн руб.**
до **5,5 млн руб.***

Поддержка общественных инициатив, направленных на **развитие туристической инфраструктуры**

- создание и (или) развитие пляжей на берегах рек, озер, водохранилищ или иных водных объектов*;
- создание и (или) развитие национальных туристских маршрутов (Демидовский маршрут)**

Размер **гранта** –
до **10 млн руб.***
до **7,55 млн руб.****

Срок реализации проекта – до 31.12.2023

Департамент по развитию туризма
и индустрии гостеприимства
Свердловской области

Федеральная поддержка 2023

Ростуризм одобрил 3 заявки Свердловской области на развитие туристической инфраструктуры в 2023 году

14 проектов на создание и развитие пляжей на берегах рек, озер и водохранилищ

2 проекта на создание и (или) развитие национальных туристских маршрутов («Демидовский маршрут»)

143,8 млн. руб.

16 проектов на приобретение туристского оборудования

3 проекта на организацию круглогодичного функционирования бассейнов

10 проектов на разработку новых туристских маршрутов

5 проектов на создание электронных путеводителей, моб. приложений

3 проекта по созданию и развитию доступной туристской среды для лиц с ОВЗ

106,3 млн. руб.

Свердловская область в 3 регионов-лидеров, получивших максимальные суммы

332,1 млн. руб.

17 проектов на создание модульных некапитальных средств размещения

1 проект на создание кемпинг-размещения

Планируемое количество созданных за счет грантовой поддержки:

мест размещения **100**

номерного фонда **40**

82 млн. руб.

ПОДДЕРЖКА ОБЩЕСТВЕННЫХ ИНИЦИАТИВ НА СОЗДАНИЕ МОДУЛЬНЫХ НЕКАПИТАЛЬНЫХ СРЕДСТВ РАЗМЕЩЕНИЯ (КЕМПИНГОВ И АВТОКЕМПИНГОВ)

4,65 млн.

ПОЛУЧАТЕЛИ

ИНДИВИДУАЛЬНЫЕ ПРЕДПРИНИМАТЕЛИ

ЮРИДИЧЕСКИЕ ЛИЦА

не менее 55% от суммы гранта - вложения инвестора

Создание кемпинга, **объекта кемпинг-размещения**, кемпстоянки

Приобретение **кемпинговых палаток** и других видов оборудования, используемого для организации пребывания (ночлега)

Создание **модульных некапитальных** средств размещения

Обустройство жилой и рекреационной зон кемпинга, оборудование санитарных узлов (мест общего пользования)

Обеспечение доступа для лиц с ограниченными возможностями здоровья, **создание системывизуальной информации и навигации**

Срок реализации проекта – до 31.12.2023

ГОСУДАРСТВЕННАЯ ПОДДЕРЖКА РАЗВИТИЯ ИНФРАСТРУКТУРЫ ТУРИЗМА

ПОЛУЧАТЕЛИ

ИНДИВИДУАЛЬНЫЕ ПРЕДПРИНИМАТЕЛИ

ЮРИДИЧЕСКИЕ ЛИЦА

не менее 55% от суммы гранта - вложения инвестора

до 3 млн. руб.

Приобретение **туристского оборудования**

до 3 млн. руб.

Разработка **туристических маршрутов**

до 3 млн. руб.

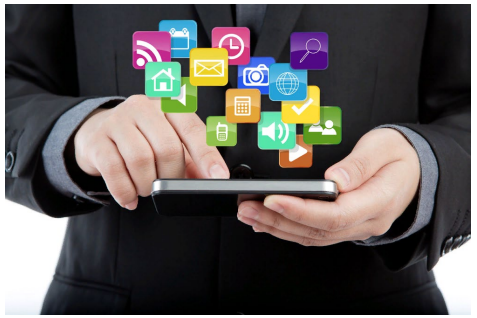

Создание электронных **путеводителей по туристским маршрутам**

до 3 млн. руб.

Реализация проектов, направленных на создание и развитие **доступной туристской среды для лиц с ОВЗ**, стимулирование развития инклюзивного туризма

до 5,5 млн руб.

Организация круглогодичного функционирования и расширение доступности **плавательных бассейнов**

ПОДДЕРЖКА ОБЩЕСТВЕННЫХ ИНИЦИАТИВ, НАПРАВЛЕННЫХ НА РАЗВИТИЕ ТУРИСТИЧЕСКОЙ ИНФРАСТРУКТУРЫ

ПОЛУЧАТЕЛИ

ИНДИВИДУАЛЬНЫЕ ПРЕДПРИНИМАТЕЛИ

ЮРИДИЧЕСКИЕ ЛИЦА

не менее 55% от суммы гранта - вложения инвестора

до 10 млн. руб.

Пляжи на берегах водных объектов: приобретение оборудования, обустройство

до 7,55 млн. руб.

Создание и (или) развитие **национальных туристских маршрутов** - **Демидовский маршрут**
(формирование доп. точек притяжения, сан.зон, навигации, др. инфраструктуры, ТИЦ).

КТО МОЖЕТ УЧАСТВОВАТЬ?

Индивидуальные предприниматели и юридические лица, которые:

1. ИП или Юр. лицо **существует более 12 месяцев** на дату проведения конкурса, зарегистрированы и осуществляют деятельность на территории Свердловской области

2. **Нет задолженности по налогам** сборам, страховым взносам, пеням, штрафам и процентов, подлежащих уплате

3. Организация **не находится в процессе ликвидации**, реорганизации

4. Отсутствие негативного опыта (раннее **не расторгались соглашения** о получении гранта)

5. Должна отсутствовать **задолженность** по возврату **в федеральный бюджет** субсидии, бюджетных инвестиций

6. Не являются **иностранными юридическими лицами**; не имеется **доля** участия **иностранных** юридических лиц в уставном капитале

7. Не **получают** иные средства из **федерального бюджета** на аналогичные цели

КОНКУРС проводится в рамках постановления

Правительства Свердловской области

№ 53-ПП от 26.01.2023 г.

Порядок проведения конкурса, цели грантов и конкурсная документация размещена на сайте **tourism.midural.ru** в разделе «Основные направления деятельности» – «Гранты в сфере туризма»

**Департамент по развитию туризма
и индустрии гостеприимства
Свердловской области**

+7 (343) 312-00-42
dtourism@egov66.ru

tourism.midural.ru

СПАСИБО ЗА ВНИМАНИЕ!